

[0248] 거래원별종목매매동향

선택한 종목의 거래원별 매매동향을 "시간별, 일별"로 조회할 수 있는 화면입니다.

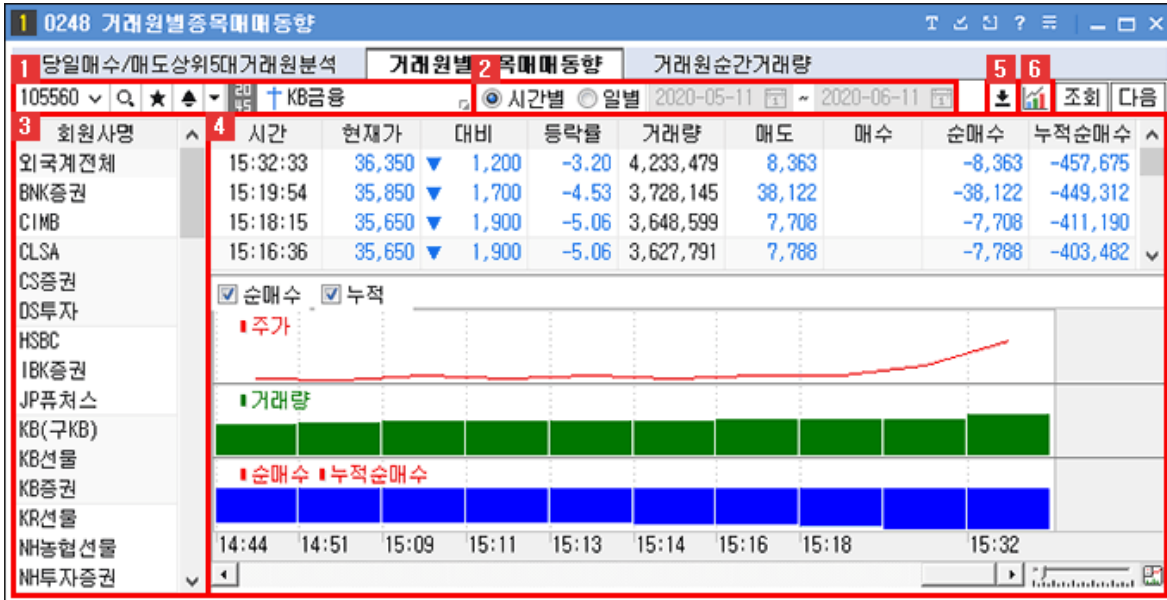

- 1 조회를 원하는 종목을 선택합니다.  
종목선택 기능 상세보기
- 2 조회 조건을 선택합니다.
- 3 조회를 원하는 회원사를 선택할 수 있습니다.
- 4 지정한 거래원의 종목 매매 동향 데이터와 차트가 제공됩니다.
- 5 [다운로드] 버튼을 클릭하면 순매수/매도 상위 9개 증권사의 매수/매도 정보가 제공됩니다.
- 6 [차트] 버튼을 클릭하여 화면 구성을 변경할 수 있습니다.

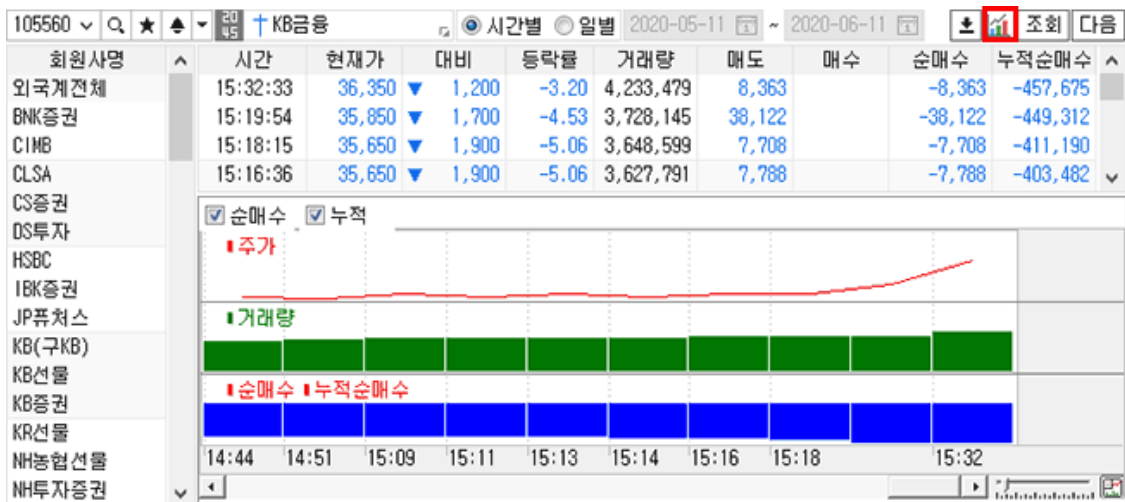

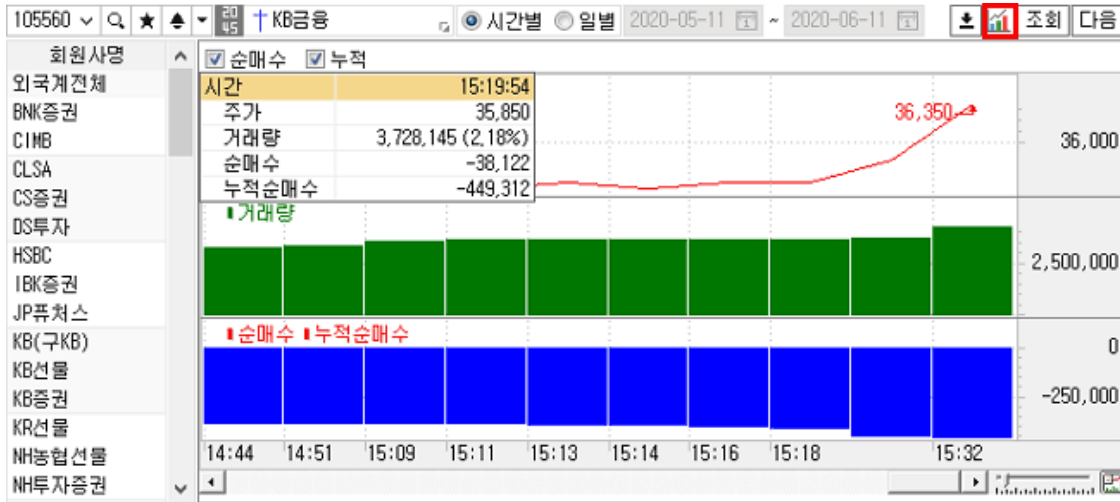

회원사명	시간	현재가	대비	등락률	거래량	매도	매수	순매수	누적순매수
외국계전체	15:32:33	36,350	▼ 1,200	-3.20	4,233,479	8,363	-	-8,363	-457,675
BNK증권	15:19:54	35,850	▼ 1,700	-4.53	3,728,145	38,122	-	-38,122	-449,312
CIMB	15:18:15	35,650	▼ 1,900	-5.06	3,648,599	7,708	-	-7,708	-411,190
CLSA	15:16:36	35,650	▼ 1,900	-5.06	3,627,791	7,788	-	-7,788	-403,482
CS증권	15:14:56	35,600	▼ 1,950	-5.19	3,610,206	6,954	-	-6,954	-395,694
DS투자	15:13:18	35,650	▼ 1,900	-5.06	3,598,260	3,885	-	-3,885	-388,740
HSBC	15:11:35	35,600	▼ 1,950	-5.19	3,586,846	3,277	-	-3,277	-384,855
IBK증권	15:09:48	35,650	▼ 1,900	-5.06	3,572,602	260	-	-260	-381,578
JP퓨처스	14:51:16	35,550	▼ 2,000	-5.33	3,345,437	466	-	-466	-381,318
KB(구KB)	14:44:29	35,600	▼ 1,950	-5.19	3,247,714	413	-	-413	-380,852
KB선물	14:42:54	35,650	▼ 1,900	-5.06	3,236,702	55	-	-55	-380,439
KB증권	14:41:16	35,700	▼ 1,850	-4.93	3,218,179	694	-	-694	-380,384
KR선물	14:39:37	35,650	▼ 1,900	-5.06	3,191,128	1,297	-	-1,297	-379,690
NH농협선물	14:38:01	35,700	▼ 1,850	-4.93	3,177,343	1,181	-	-1,181	-378,393
NH투자증권	14:34:49	35,700	▼ 1,850	-4.93	3,155,787	2,313	-	-2,313	-377,212

▶ 종목선택 기능 상세보기



1 History 기능  
 사용자가 최근 조회한 종목 목록이 제공됩니다.

<table border="1"> <tr> <td>105560</td> <td>KB금융</td> <td>41,650</td> <td>▼</td> <td>750</td> <td>-1.77%</td> <td>×</td> </tr> <tr> <td>049120</td> <td>파인디앤씨</td> <td>2,180</td> <td>▲</td> <td>40</td> <td>1.87%</td> <td></td> </tr> <tr> <td colspan="7" style="text-align: center;">× 전체삭제</td> </tr> </table>	105560	KB금융	41,650	▼	750	-1.77%	×	049120	파인디앤씨	2,180	▲	40	1.87%		× 전체삭제							<ul style="list-style-type: none"> <li>🔒 : 종목이 히스토리 목록에 저장됩니다.</li> <li>✕ : 개별 종목 히스토리가 삭제됩니다.</li> <li>✕ 전체삭제 : 전체 히스토리 목록이 삭제됩니다.</li> </ul>
105560	KB금융	41,650	▼	750	-1.77%	×																
049120	파인디앤씨	2,180	▲	40	1.87%																	
× 전체삭제																						

2 🔍 종목검색 기능  
 종목을 검색할 수 있는 주식 종목 안내창이 팝업되며, 종목 안내창에 종목을 더 손쉽게 빠르게 검색할 수 있도록 Tab 영역을 추가

탑재하였습니다.

**주식 종목안내창**

1 **종목검색** | 관심종목 | 보유종목 | 시세분석 | 추천종목 | 섹터 | ETF/ETN

4 **전종목**

2

구분	종목명△	코드	증거금율	신용비율	시장조치
KQ	3S	060310	100%	100%	정상
KP	AJ네트웍스	095570	40%	50%	정상
KP	AK홀딩스	006840	40%	45%	정상
KQ	APS홀딩스	054620	40%	50%	정상
KQ	AP시스템	265520	40%	50%	정상
KQ	AP위성	211270	40%	50%	정상
ETF	ARIRANG 200	152100	30%	50%	정상
ETF	ARIRANG 200동일가중	295820	100%	100%	정상
ETF	ARIRANG 200선물레버리지	253150	100%	100%	정상
ETF	ARIRANG 200선물인버스2X	253160	100%	100%	정상
ETF	ARIRANG ESG우수기업	278420	100%	100%	정상
ETF	ARIRANG KRX300	292750	100%	100%	정상
ETF	ARIRANG KRX300IT	309170	100%	100%	정상
ETF	ARIRANG KRX300금융	309180	100%	100%	정상
ETF	ARIRANG KRX300산업재	309190	100%	100%	정상
ETF	ARIRANG KRX300자유소비재	309200	100%	100%	정상
ETF	ARIRANG KRX300헬스케어	309210	100%	100%	정상
ETF	ARIRANG KS로우볼가중TR	333940	100%	100%	정상
ETF	ARIRANG KS로우사이즈가중	333950	100%	100%	정상
ETF	ARIRANG KS모멘텀가중TR	333960	100%	100%	정상
ETF	ARIRANG KS밸류가중TR	333970	100%	100%	정상

3

5  화면유지  중간어 검색

확인

- 1 종목검색을 할 TAB 항목을 선택합니다
- 2 사용자가 직접 검색을 원하는 종목을 입력합니다.
- 3 조회할 종목의 초성 버튼을 클릭합니다.
- 4 거래시장 및 업종, 상품의 그룹의 리스트를 선택하여 조회 종목을 검색합니다.
- 5  화면유지 : 종목을 선택해도 종목 안내창을 팝업 상태 그대로 유지합니다.  
 중간어 검색 : 종목을 입력하여 조회 시 중간어 검색이 가능합니다.

- 3 ★ 즐겨찾기 기능  
 사용자가 즐겨찾는 종목을 관심종목 그룹으로 등록하여 이용합니다.

<p>★  20 45  KB금융</p> <p><b>관심종목 관리자</b></p> <p>나의관심 01</p> <p>나의관심 02</p> <p>해외주식</p> <p>맨위로 추가</p> <p><input checked="" type="checkbox"/> 맨아래로 추가</p>	<p>관심종목 그룹 설정 화면이 팝업되며 관심종목 설정을 할 수 있습니다.</p> <p>사용자가 등록한 관심종목 그룹에 조회한 종목이 등록됩니다.</p> <p>관심종목 그룹의 맨 위로 조회 종목이 등록됩니다.</p> <p>관심종목 그룹의 맨 아래로 조회 종목이 등록됩니다.</p>
---------------------------------------------------------------------------------------------------------------------------------------------------------	--------------------------------------------------------------------------------------------------------------------------------------------------------------

- 4 신호상태 기능  
 신호수신 상태를 제공합니다.

- 5 돌려보기 기능  
 신호수신 및 돌려보기 모드 전환을 합니다.  
 돌려보기 대상종목 설정이 가능하며, 돌려보기를 수동/자동 모드를 설정합니다.

신호수신	신호수신 모드로 전환됩니다.
돌려보기	돌려보기 모드로 전환됩니다.

<div style="border: 1px solid red; padding: 5px;">                 20 45 <b>KB금융</b>                  ✓ 신호수신 모드                  돌려보기 모드                  -----                  돌려보기 대상종목 설정                  수동                  자동 - 정순보기                  자동 - 역순보기                  3초 돌려보기                  시간설정(3초)                  -----                  시작             </div>	돌려보기 할 대상을 설정하는 팝업이 제공됩니다. 돌려보기를 수동으로 이용할 수 있도록 버튼이 전환됩니다. 정순으로 자동 돌려보기를 실행합니다. 역순으로 자동 돌려보기를 실행합니다. 3초 마다 종목 자동 돌려보기를 실행합니다. 자동 돌려보기를 사용자가 설정하여 실행할 수 있습니다. ----- 돌려보기를 시작합니다.
--------------------------------------------------------------------------------------------------------------------------------------------------------------------------------------------------------------------------------------------------------------------------------------------------------------------------------------------------------------------------------------------------------------------------------------	------------------------------------------------------------------------------------------------------------------------------------------------------------------------------------------------------

**6** 종목정보

종목의 정보를 제공하며, 각 영역에 마우스를 오버하면 툴팁으로 정보에 대한 내용을 제공합니다.

- 1 20 45 는 선택한 종목의 증거금율과 신용비율을 나타냅니다.
- 2 09 는 종목정보분류표가 제공됩니다. 분류표에 마우스를 오버하면 분류표의 툴팁이 표시됩니다.
- 3 01 는 종목의 일봉을 보여줍니다. 마우스를 오버하면 '시가,고가,저가' 정보를 제공합니다.
- 4 KB금융 는 종목명을 클릭하면 '종목정보/메모, 기업개요, 섹터정보, 재무정보'를 확인할 수 있습니다. 메모는 사용자가 직접 입력이 가능합니다.

<b>종목정보/메모</b>   기업개요   섹터정보   재무정보 종합 X																																	
<table border="1"> <tr><td>KOSPI</td><td>대형주</td><td>매출액</td><td>36,716억</td></tr> <tr><td>업종</td><td>금융업</td><td>영업이익</td><td>12,482억</td></tr> <tr><td>결산월</td><td>12월</td><td>당기순익</td><td>9,407억</td></tr> <tr><td>대용가</td><td>33,070원</td><td>자본금</td><td>20,905억</td></tr> <tr><td>상장주식수</td><td>415,808천</td><td>PER</td><td>6.35배</td></tr> <tr><td>액면가</td><td>5,000원</td><td>PBR</td><td>0.45배</td></tr> <tr><td>공매도가</td><td>가능</td><td>EPS</td><td>2,248.88원</td></tr> <tr><td>권리락구분</td><td></td><td>BPS</td><td>94,212원</td></tr> </table> 증거금율 : 20% / 신용보증금율 : 45%	KOSPI	대형주	매출액	36,716억	업종	금융업	영업이익	12,482억	결산월	12월	당기순익	9,407억	대용가	33,070원	자본금	20,905억	상장주식수	415,808천	PER	6.35배	액면가	5,000원	PBR	0.45배	공매도가	가능	EPS	2,248.88원	권리락구분		BPS	94,212원	메모 Time Stamp <div style="border: 1px solid gray; height: 100px; width: 100%;"></div> 메모폰트설정 9 메모장   확인   취소
KOSPI	대형주	매출액	36,716억																														
업종	금융업	영업이익	12,482억																														
결산월	12월	당기순익	9,407억																														
대용가	33,070원	자본금	20,905억																														
상장주식수	415,808천	PER	6.35배																														
액면가	5,000원	PBR	0.45배																														
공매도가	가능	EPS	2,248.88원																														
권리락구분		BPS	94,212원																														