

■ [8949] 주식미니주문

주식 미니주문 화면은 여러개의 화면을 동시에 띄워놓은 상태에서 주문을 실행시킬 수 있도록 주문에 필요한 버튼만을 탑재한 화면입니다.



1 계좌영역

계좌를 선택하고, 선택한 계좌의 비밀번호를 입력합니다.

➔ **잔** 버튼을 클릭하면 계좌의 잔고가 팝업됩니다.

➔ **미** 버튼을 클릭하면 계좌의 미체결 내용이 팝업됩니다.

2 주문영역

매매주문을 실행할 수 있는 주문영역으로 일반주문 및 신용주문이 가능하며, 화면하단에 '주문금, 수수료, 정산금'을 제공하여 매매에 도움을 주도록 구성하였습니다.

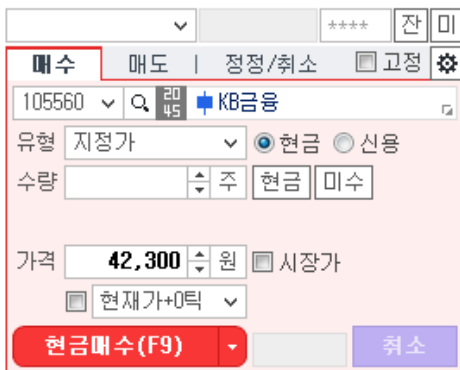

[주식주문설정 상세보기](#)

[주식주문버튼 상세보기](#)

[주식주문유형 상세보기](#)

[장운영별 주문입력가능시간 상세보기](#)

1 매수

| 매수 | 매도 | 정정/취소 | 설정 |
|--|----------|--|----|
| 종목 | 105560 | KB금융 | |
| 유형 | 지정가 | <input checked="" type="radio"/> 현금 <input type="radio"/> 신용 | |
| 수량 | 0 | 주 현금 미수 | |
| 금액 | (4,814원) | | |
| 가격 | 30,850 | 원 시장가 | |
| 현재가+0틱 | | | |
| <input type="button" value="현금매수 (F9)"/> <input type="button" value="취소"/> | | | |

| 매수 | 매도 | 정정/취소 | 설정 |
|--|----------|--|----|
| 종목 | 105560 | KB금융 | |
| 유형 | 지정가 | <input type="radio"/> 현금 <input checked="" type="radio"/> 신용 | |
| 수량 | 0 | 주 100% 최대 | |
| 금액 | (4,814원) | | |
| 가격 | 30,850 | 원 시장가 | |
| 현재가+0틱 | | | |
| 대출 | 자기용자 | | |
| <input type="button" value="신용매수 (F9)"/> <input type="button" value="취소"/> | | | |

- A 주문할 종목을 선택합니다.
- B 주문 유형을 지정합니다.
- C 수량을 직접 입력하거나 [주] 버튼을 클릭하여 수량을 선택합니다.
- D 가격을 직접 입력하거나 [원] 버튼을 클릭하여 호가를 선택합니다.
- E 매수 버튼을 클릭하여 주문을 실행합니다.

2 매도

| 매수 | 매도 | 정정/취소 | 설정 |
|---|--------|--|----|
| 종목 | 105560 | KB금융 | |
| 유형 | 지정가 | <input checked="" type="radio"/> 현금 <input type="radio"/> 신용 | |
| 수량 | 0 | 주 가능 | |
| 가격 | 30,850 | 원 시장가 | |
| 현재가+0틱 | | | |
| <input type="button" value="현금매도 (F12)"/> <input type="button" value="취소"/> | | | |

| 매수 | 매도 | 정정/취소 | 설정 |
|---|---------|--|----|
| 종목 | 105560 | KB금융 | |
| 유형 | 지정가 | <input type="radio"/> 현금 <input checked="" type="radio"/> 신용 | |
| 수량 | 0 | 주 신용 | |
| 가격 | 30,850 | 원 시장가 | |
| 현재가+0틱 | | | |
| 대출 | 용자매도상환(| 합산 | |
| <input type="button" value="신용매도 (F12)"/> <input type="button" value="취소"/> | | | |

- A 주문할 종목을 선택합니다.
- B 주문 유형을 지정합니다.
- C 수량을 직접 입력하거나 [주] 버튼을 클릭하여 수량을 선택합니다.
- D 가격을 직접 입력하거나 [원] 버튼을 클릭하여 호가를 선택합니다.
- E 매도 버튼을 클릭하여 주문을 실행합니다.

3 정정/취소

- A 정정/취소할 주문번호를 직접 입력하거나 **미체결** 버튼을 클릭하여 주문번호를 선택합니다.
- B 정정/취소할 가격 유형을 지정합니다.
- C 수량을 직접 입력하거나 **주** 버튼을 클릭하여 수량을 선택합니다.
- D 가격을 직접 입력하거나 **원** 버튼을 클릭하여 호가를 선택합니다.
- E 정정/취소 버튼을 클릭하여 주문을 실행합니다.

주식주문설정 상세보기

주문입력설정

1 수량

| 매수 | |
|---|---|
| 자동입력 사용안함 <input type="checkbox"/> | 수량 자동입력 옵션을 사용하지 않고 사용자가 직접 입력합니다. |
| 기존입력수량 유지 <input type="checkbox"/> | 주문실행 후 기존 입력되었던 매매수량을 지우지 않고 기존 입력 수량 그대로 유지합니다. |
| 종목변경 시 <input type="checkbox"/> 현금 <input type="checkbox"/> 주문가능수량의 100% <input type="checkbox"/> | 주문종목 변경 시 현금주문가능금액으로 설정 현금주문가능금액의 % 설정 수량 자동 입력 |
| 종목변경 시 <input type="checkbox"/> 미수 <input type="checkbox"/> 주문가능수량의 100% <input type="checkbox"/> | 주문종목 변경 시 미수최대가능금액으로 설정 미수최대가능금액의 % 설정 수량 자동 입력 |
| 고정수량 입력 <input type="checkbox"/> 0 주 | 사용자가 수량을 미리 지정하여 고정합니다. |
| 고정입력금액(금액) <input type="checkbox"/> 0 현금가능 | 사용자가 금액을 미리 지정하여 고정할 수 있습니다. [현금가능] 버튼을 클릭 시 보유 현금으로 매수 가능한 수량이 자동으로 지정됩니다. |
| 고정입력금액(증거금) <input type="checkbox"/> 0 현금가능 입력금액의 100% <input type="checkbox"/> | 100% <input type="checkbox"/> 버튼을 클릭하여 입력금액의 증거금률을 조절하고, [현금가능] 버튼을 클릭하면 지정한 증거금률에 따른 금액으로 매수 가능한 수량이 지정됩니다. |
| 매도 | |
| 자동입력 사용안함 <input type="checkbox"/> | 수량 자동입력 옵션을 사용하지 않고 사용자가 직접 입력합니다. |
| 기존입력수량 유지 <input type="checkbox"/> | 주문실행 후 기존 입력되었던 매매수량을 지우지 않고 기존 입력 수량 그대로 유지됩니다. |
| 가능수량 <input type="checkbox"/> 100% <input type="checkbox"/> | 주문가능 수량이 사용자가 % 지정한 값의 수량이 제공됩니다. |
| 고정수량 입력 <input type="checkbox"/> 0 주 | 사용자가 수량을 미리 지정하여 고정합니다. |
| 고정금액 입력 <input type="checkbox"/> 0 원 | 사용자가 금액을 미리 지정하여 고정할 수 있습니다. |
| 정정/취소 | |
| 자동입력 사용안함 <input type="checkbox"/> | 수량 자동입력 옵션을 사용하지 않고 사용자가 직접 입력합니다. |
| 기존입력수량 유지 <input type="checkbox"/> | 주문실행 후 기존 입력되었던 매매수량을 지우지 않고 기존 입력 수량 그대로 유지됩니다. |
| 미체결수량 <input type="checkbox"/> 100% <input type="checkbox"/> | 미체결 수량 중 사용자가 지정한 %의 수량이 자동으로 입력됩니다. |

2 가격

| 매수, 매도, 정정/취소 | |
|--|---|
| <input type="text" value="현재가"/> + <input type="text" value="0"/> <input type="text" value="틱"/> | 사용자가 지정한 호가를 미리 설정해놓고 주문화면에 표시하여 빠르게 주문할 수 있도록 설정합니다. |
| <input checked="" type="checkbox"/> 종목 변경 시 가격 자동입력 | v 체크하면 종목 변경 시 사용자가 설정한 값에 대한 가격이 자동으로 입력됩니다. |
| <input checked="" type="checkbox"/> 빠른 가격 입력 안보기 | v 체크하면 '현재가+틱'의 빠른 가격 입력 항목이 보이지 않습니다. |

3 신용

신용불가종목 선택 시 현금주문으로 전환
(신용가능종목 재 선택 시 신용주문으로 다시 전환 됩니다.)

4 주문유형

종목변경 시 주문유형 유지 종목변경 시 주문유형의 유지 여부를 선택할 수 있습니다.

5 주문후

| | |
|--|---|
| <input type="checkbox"/> 주문수량유지 <input type="checkbox"/> 주문가격유지 <input type="checkbox"/> 주문번호유지 (정정/취소 주문 이동 시) | 주문 후 '수량, 가격, 주문번호'의 유지 여부를 지정할 수 있습니다. |
|--|---|

6 기타사용자설정

'기타버튼사용 여부, 가격/수량 위치조정 설정, 우측하단의 버튼설정, 하단 영역 사용 설정'을 지정할 수 있습니다.

화면이동/주문실행설정

주문입력 설정
화면이동/주문실행 설정
통합화면 내 합설정

• 커서위치 설정

| | | | | |
|-----------|---------------------------------------|----------------------------|----------------------------|------------------------------|
| 1 화면실행 시 | <input checked="" type="radio"/> 종목코드 | <input type="radio"/> 주문수량 | <input type="radio"/> 주문가격 | <input type="radio"/> 계좌비밀번호 |
| 호가물럭 시 | <input checked="" type="radio"/> 종목코드 | <input type="radio"/> 주문수량 | <input type="radio"/> 주문가격 | |
| 주문실행 후 | <input checked="" type="radio"/> 종목코드 | <input type="radio"/> 주문수량 | <input type="radio"/> 주문가격 | |
| 종목코드 입력 후 | <input type="checkbox"/> 종목코드 입력란에 고정 | | | |

• 주문실행 설정

| | | | | |
|-------------|---|--|--|-----------|
| 2 주문착오 방지설정 | <input type="checkbox"/> 주문수량 | 1 주 초과 시 | <input type="checkbox"/> 매수시 현재가의 | 1 틱 이상 시 |
| | <input type="checkbox"/> 주문금액 | 1 원 초과 시 | <input type="checkbox"/> 매도시 현재가의 | -1 틱 이하 시 |
| | <input type="checkbox"/> 거래대금 | 1 원 미달 시 | | |
| Tab/Enter이동 | <input checked="" type="checkbox"/> 종목코드 | <input checked="" type="checkbox"/> 주문수량 | <input checked="" type="checkbox"/> 주문가격 | |
| 키보드 주문실행 | <input checked="" type="checkbox"/> 주문단기에서 엔터키 입력 시 주문실행 | | | |
| 주문입력 후 확인 | <input type="radio"/> 사용안함 <input checked="" type="radio"/> 요약보기 <input type="radio"/> 풀여쓰기 | | | |
| 주문오류 시 확인 | <input checked="" type="radio"/> 팝업 <input type="radio"/> 메시지바 | | | |

• 증권입력 설정

| | | | | | | | | |
|----------|--|---|--------|---|-----|---|-----|----|
| 3 증권단위설정 | KOSPI | 1 | KOSDAQ | 1 | ETF | 1 | EL# | 10 |
| 버튼모양설정 | <input checked="" type="checkbox"/> 수량/단가 종감 조절 시 마우스 휠 사용 | | | | | | | |

• 미리보기

매수
매도
정정/취소

종목 105560
KB금융

유형 지정가
 현금 신용

수량
주 현금 매수

가격 42,350 원
 시장가

현재가+0틱

현금매수 (F9)
취소

주문금
수수료

정산금

4 현재페이지 초기화

5 확인

취소

적용

1 커서위치 설정

'화면실행 시, 호가클릭 시, 주문실행 후, 종목코드 입력 후' 커서의 위치를 지정할 수 있습니다.
 각 설정에 따른 화면 변화는 '미리보기' 화면을 통해 손쉽게 확인할 수 있습니다.

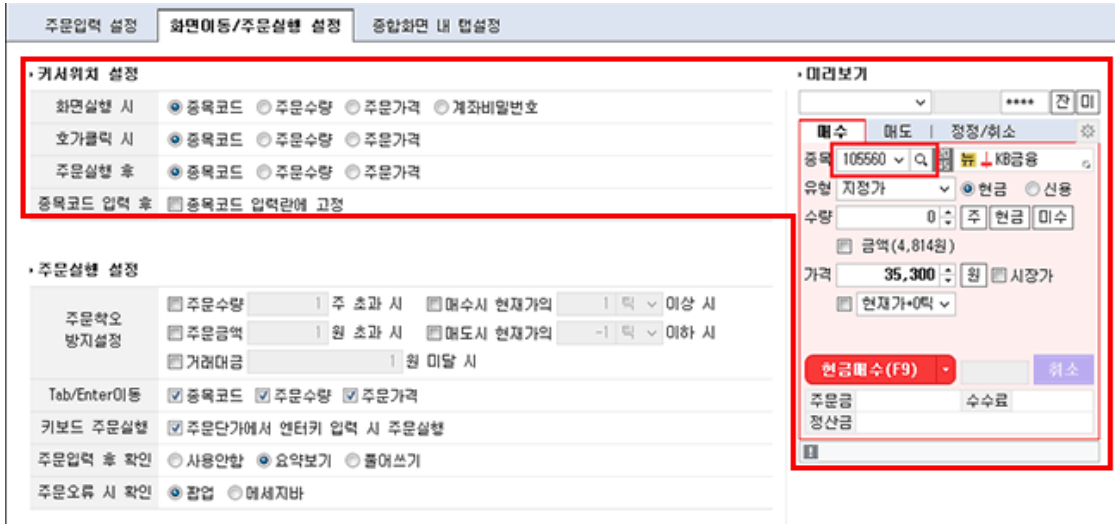

2 주문실행 설정

| 주문착오 방지설정 | |
|---|---|
| <input checked="" type="checkbox"/> 주문수량 <input type="text" value="1"/> 주 초과 시 <input checked="" type="checkbox"/> 주문금액 <input type="text" value="1"/> 원 초과 시 <input checked="" type="checkbox"/> 거래대금 <input type="text" value="1"/> 원 미달 시 <input checked="" type="checkbox"/> 매수시 현재가의 <input type="text" value="1"/> 틱 <input type="text" value=""/> 초과 시 <input checked="" type="checkbox"/> 매도시 현재가의 <input type="text" value="-1"/> 틱 <input type="text" value=""/> 초과 시 | v 체크를 하여 주문수량, 주문금액, 거래대금, 매수/매도 시 현재가의 틱/%을 조절하여 주문착오방지에 대한 설정이 가능합니다. |
| Tab/Enter이동 | |
| <input checked="" type="checkbox"/> 종목코드 <input checked="" type="checkbox"/> 주문수량 <input checked="" type="checkbox"/> 주문가격 | TAB 및 ENTER 키를 사용하여 이동을 설정하는 항목으로 v 체크한 항목은 이동이 가능합니다. |
| 키보드 주문실행 | |
| <input checked="" type="checkbox"/> 주문단가에서 엔터키 입력 시 주문실행 | 키보드 엔터키의 주문실행 여부를 지정할 수 있습니다. |
| 주문입력 후 확인 | |
| <input checked="" type="radio"/> 요약보기 | 주문 입력 후 확인창에 계좌번호, 계좌명, 종목코드, 종목명, 주문유형, 주문수량, 주문가격을 제공합니다. |
| <input checked="" type="radio"/> 풀머쓰기 | 주문 입력 후 확인창에 종목명, 주문유형, 주문수량, 주문가격을 제공합니다. |
| <input checked="" type="radio"/> 안보기 | 주문 입력 후 확인창을 제공하지 않습니다. |
| 주문 오류 시 확인 | |
| <input checked="" type="radio"/> 팝업 <input type="radio"/> 메세지바 | 주문 에러 시 표시 방법 선택 항목으로 메세지바 콤보 선택 시 하단의 메세지 제공영역에 에러 메세지가 표시되며, 팝업 콤보 선택 시 팝업으로 에러 메세지를 제공합니다. |

3 증감입력 설정

| | |
|--|-------------------------------|
| | 시장별 주문 수량의 증감 단위를 설정할 수 있습니다. |
|--|-------------------------------|

| | |
|--|--|
| KOSPI <input type="text" value="1"/> 주 KOSDAQ <input type="text" value="1"/> 주 ETF <input type="text" value="1"/> 주 ELW <input type="text" value="10"/> 주 | |
| <input checked="" type="radio"/> <input type="radio"/> <input type="radio"/> | 증감 버튼 형태를 선택합니다. |
| <input checked="" type="checkbox"/> 수량/단가 증감 조절 시 마우스 휠 사용 | v 체크 시 마우스 휠 사용으로 수량/단가에 대한 증감 조절을 사용할 수 있습니다. |

4 현재페이지 초기화 버튼 클릭 시 모든 설정이 초기화됩니다.

5 확인 버튼 클릭 시 사용자가 설정한 내역이 적용됩니다.

중합화면내 맵설정

주요입력 설정 | 화면이동/주문실행 설정 | **중합화면 내 맵설정**

• 탭 선택 시 자동전환

1 매도 선택 잔고 잔고/미체결 사용안함
 정정/취소 선택 미체결 잔고/미체결 사용안함

• 호가 클릭 시 화면전환

2 클릭 설정 원클릭 더블클릭
 전환설정 사용안함
 매수호가 클릭 → 매도화면 매수호가 클릭 → 매수화면
 매도호가 클릭 → 매수화면 매도호가 클릭 → 매도화면

• 미리보기

3 현재페이지 초기화

4

1 탭 선택 시 자동 전환
매도, 정정/취소 탭을 선택할 때 자동으로 변경되는 하단 영역의 탭을 지정할 수 있습니다.

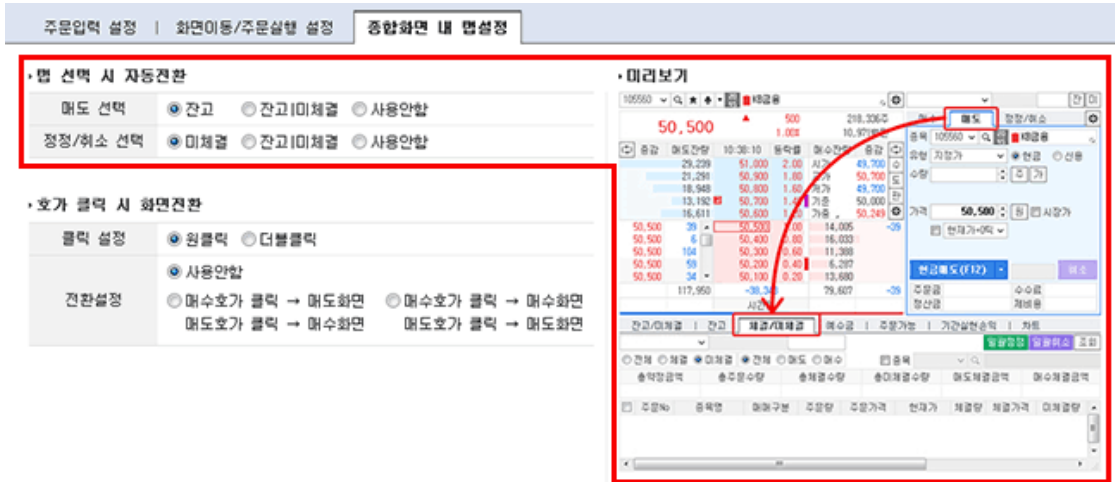

2 호가 클릭 시 화면 전환



| 클릭 설정 | |
|--|--|
| <input checked="" type="radio"/> 원클릭 <input type="radio"/> 더블클릭 | 호가를 클릭하여 화면전환을 할 때 클릭 설정을 원클릭 및 더블클릭 콤보를 선택하여 설정합니다. |
| 전환설정 | |
| <input checked="" type="radio"/> 사용안함 | 호가를 클릭하더라도 화면 전환을 하지 않습니다. |
| <input checked="" type="radio"/> 매수호가 클릭 → 매도화면 매도호가 클릭 → 매수화면 | 매수 호가 클릭 시 매도 화면으로, 매도 호가 클릭 시 매수 화면으로 전환됩니다. |
| <input checked="" type="radio"/> 매수호가 클릭 → 매수화면 매도호가 클릭 → 매도화면 | 매수 호가 클릭 시 매수 화면으로, 매도 호가 클릭 시 매도 화면으로 전환됩니다. |

3 현재페이지 초기화 버튼 클릭 시 모든 설정이 초기화됩니다.

4 확인 버튼 클릭 시 사용자가 설정한 내역이 적용됩니다.

▶ 주식주문버튼 상세보기

| 잔 | 사용자의 잔고를 보여줍니다. <table border="1" style="width: 100%; border-collapse: collapse;"> <thead> <tr> <th>종목명</th> <th>구분</th> <th>평가손익</th> <th>수익률</th> <th>보유잔고</th> <th>매도가능</th> <th>평균단가</th> <th>현재가</th> <th>대출일자</th> </tr> </thead> <tbody> <tr> <td colspan="9" style="height: 100px;"> </td> </tr> </tbody> </table> | 종목명 | 구분 | 평가손익 | 수익률 | 보유잔고 | 매도가능 | 평균단가 | 현재가 | 대출일자 | | | | | | | | | |
|---------------------|---|-----|------|------|------|------|------|------|------|------|--|--|--|--|--|--|--|--|--|
| | 종목명 | 구분 | 평가손익 | 수익률 | 보유잔고 | 매도가능 | 평균단가 | 현재가 | 대출일자 | | | | | | | | | | |
| | | | | | | | | | | | | | | | | | | | |
| 사용자의 미체결 내역을 보여줍니다. | | | | | | | | | | | | | | | | | | | |

| | | | | | | | | | | | | | | | | | | | | | | | | | | | | | | | | | | | | | | | | | | | | | | | | | | | | | | | | | | | |
|------------------|---|-----------|------------|-------|-------|-------|--------|-------|-------|-----|--------|-------|-----|-----|--------|-------|-----|-----|--------|-------|-----|------|--------|-------|-------|-------|--------|-------|-------|-------|--------|-------|------|----|--------|-------|----|----|--------|-------|----|----|--------|--------|----|---|--------|-----------|-----------|------------|--------|---|--|--|--|--|--|---|----|
| <p>미</p> |  | | | | | | | | | | | | | | | | | | | | | | | | | | | | | | | | | | | | | | | | | | | | | | | | | | | | | | | | | | |
| <p>주</p> | <p>주문수량을 입력할 수 있는 화면이 팝업되며, 수량/비율/금액 항목을 마우스로 클릭하여 입력합니다.</p> <table border="1" data-bbox="295 555 1086 741"> <tr> <td rowspan="2">수량선택</td> <td>10</td><td>20</td><td>30</td><td>40</td><td>50</td><td>60</td><td>70</td><td>80</td><td>90</td> <td rowspan="2">주</td> </tr> <tr> <td>100</td><td>200</td><td>300</td><td>400</td><td>500</td><td>600</td><td>700</td><td>800</td><td>900</td> </tr> <tr> <td>비율선택</td> <td>1,000</td><td>2,000</td><td>3,000</td><td>4,000</td><td>5,000</td><td>6,000</td><td>7,000</td><td>8,000</td><td>9,000</td> <td></td> </tr> <tr> <td>비율선택</td> <td>10</td><td>20</td><td>30</td><td>40</td><td>50</td><td>60</td><td>70</td><td>80</td><td>90</td><td>100</td> <td>%</td><td>현금</td><td>▼</td> </tr> <tr> <td>금액선택</td> <td>1,000,000</td><td>5,000,000</td><td>10,000,000</td><td></td><td></td><td></td><td></td><td></td><td></td><td></td> <td>원</td><td>편집</td> </tr> </table> | 수량선택 | 10 | 20 | 30 | 40 | 50 | 60 | 70 | 80 | 90 | 주 | 100 | 200 | 300 | 400 | 500 | 600 | 700 | 800 | 900 | 비율선택 | 1,000 | 2,000 | 3,000 | 4,000 | 5,000 | 6,000 | 7,000 | 8,000 | 9,000 | | 비율선택 | 10 | 20 | 30 | 40 | 50 | 60 | 70 | 80 | 90 | 100 | % | 현금 | ▼ | 금액선택 | 1,000,000 | 5,000,000 | 10,000,000 | | | | | | | | 원 | 편집 |
| 수량선택 | 10 | | 20 | 30 | 40 | 50 | 60 | 70 | 80 | 90 | 주 | | | | | | | | | | | | | | | | | | | | | | | | | | | | | | | | | | | | | | | | | | | | | | | | |
| | 100 | 200 | 300 | 400 | 500 | 600 | 700 | 800 | 900 | | | | | | | | | | | | | | | | | | | | | | | | | | | | | | | | | | | | | | | | | | | | | | | | | | |
| 비율선택 | 1,000 | 2,000 | 3,000 | 4,000 | 5,000 | 6,000 | 7,000 | 8,000 | 9,000 | | | | | | | | | | | | | | | | | | | | | | | | | | | | | | | | | | | | | | | | | | | | | | | | | | |
| 비율선택 | 10 | 20 | 30 | 40 | 50 | 60 | 70 | 80 | 90 | 100 | % | 현금 | ▼ | | | | | | | | | | | | | | | | | | | | | | | | | | | | | | | | | | | | | | | | | | | | | | |
| 금액선택 | 1,000,000 | 5,000,000 | 10,000,000 | | | | | | | | 원 | 편집 | | | | | | | | | | | | | | | | | | | | | | | | | | | | | | | | | | | | | | | | | | | | | | | |
| <p>원</p> | <p>주문가격을 입력할 수 있는 화면이 팝업되며, 호가를 마우스로 클릭하여 입력합니다.</p> <table border="1" data-bbox="295 842 563 1272"> <tr> <td>▲</td><td>45,650</td><td>상</td><td></td> </tr> <tr> <td>▲</td><td>35,550</td><td>1.14%</td><td>▲</td> </tr> <tr> <td>▲</td><td>35,500</td><td>1.00%</td><td>▲</td> </tr> <tr> <td>▲</td><td>35,450</td><td>0.85%</td><td>▲</td> </tr> <tr> <td>▲</td><td>35,400</td><td>0.71%</td><td>▲</td> </tr> <tr> <td>▲</td><td>35,350</td><td>0.57%</td><td>▲</td> </tr> <tr> <td>▲</td><td>35,300</td><td>0.43%</td><td>▲</td> </tr> <tr> <td>▲</td><td>35,250</td><td>0.28%</td><td>▲</td> </tr> <tr> <td>▲</td><td>35,200</td><td>0.14%</td><td>▲</td> </tr> <tr> <td></td><td>35,150</td><td>0.00%</td><td></td> </tr> <tr> <td>▼</td><td>35,100</td><td>-0.14%</td><td>▼</td> </tr> <tr> <td>▼</td><td>35,050</td><td>-0.28%</td><td>▼</td> </tr> <tr> <td>▼</td><td>24,650</td><td>하</td><td></td> </tr> </table> | ▲ | 45,650 | 상 | | ▲ | 35,550 | 1.14% | ▲ | ▲ | 35,500 | 1.00% | ▲ | ▲ | 35,450 | 0.85% | ▲ | ▲ | 35,400 | 0.71% | ▲ | ▲ | 35,350 | 0.57% | ▲ | ▲ | 35,300 | 0.43% | ▲ | ▲ | 35,250 | 0.28% | ▲ | ▲ | 35,200 | 0.14% | ▲ | | 35,150 | 0.00% | | ▼ | 35,100 | -0.14% | ▼ | ▼ | 35,050 | -0.28% | ▼ | ▼ | 24,650 | 하 | | | | | | | |
| ▲ | 45,650 | 상 | | | | | | | | | | | | | | | | | | | | | | | | | | | | | | | | | | | | | | | | | | | | | | | | | | | | | | | | | |
| ▲ | 35,550 | 1.14% | ▲ | | | | | | | | | | | | | | | | | | | | | | | | | | | | | | | | | | | | | | | | | | | | | | | | | | | | | | | | |
| ▲ | 35,500 | 1.00% | ▲ | | | | | | | | | | | | | | | | | | | | | | | | | | | | | | | | | | | | | | | | | | | | | | | | | | | | | | | | |
| ▲ | 35,450 | 0.85% | ▲ | | | | | | | | | | | | | | | | | | | | | | | | | | | | | | | | | | | | | | | | | | | | | | | | | | | | | | | | |
| ▲ | 35,400 | 0.71% | ▲ | | | | | | | | | | | | | | | | | | | | | | | | | | | | | | | | | | | | | | | | | | | | | | | | | | | | | | | | |
| ▲ | 35,350 | 0.57% | ▲ | | | | | | | | | | | | | | | | | | | | | | | | | | | | | | | | | | | | | | | | | | | | | | | | | | | | | | | | |
| ▲ | 35,300 | 0.43% | ▲ | | | | | | | | | | | | | | | | | | | | | | | | | | | | | | | | | | | | | | | | | | | | | | | | | | | | | | | | |
| ▲ | 35,250 | 0.28% | ▲ | | | | | | | | | | | | | | | | | | | | | | | | | | | | | | | | | | | | | | | | | | | | | | | | | | | | | | | | |
| ▲ | 35,200 | 0.14% | ▲ | | | | | | | | | | | | | | | | | | | | | | | | | | | | | | | | | | | | | | | | | | | | | | | | | | | | | | | | |
| | 35,150 | 0.00% | | | | | | | | | | | | | | | | | | | | | | | | | | | | | | | | | | | | | | | | | | | | | | | | | | | | | | | | | |
| ▼ | 35,100 | -0.14% | ▼ | | | | | | | | | | | | | | | | | | | | | | | | | | | | | | | | | | | | | | | | | | | | | | | | | | | | | | | | |
| ▼ | 35,050 | -0.28% | ▼ | | | | | | | | | | | | | | | | | | | | | | | | | | | | | | | | | | | | | | | | | | | | | | | | | | | | | | | | |
| ▼ | 24,650 | 하 | | | | | | | | | | | | | | | | | | | | | | | | | | | | | | | | | | | | | | | | | | | | | | | | | | | | | | | | | |
| <p>현금 가능</p> | <p>현금내 가능수량</p> | | | | | | | | | | | | | | | | | | | | | | | | | | | | | | | | | | | | | | | | | | | | | | | | | | | | | | | | | | |
| <p>미수</p> | <p>미수포함 가능수량</p> | | | | | | | | | | | | | | | | | | | | | | | | | | | | | | | | | | | | | | | | | | | | | | | | | | | | | | | | | | |
| <p>신용</p> | <p>신용가능수량</p> | | | | | | | | | | | | | | | | | | | | | | | | | | | | | | | | | | | | | | | | | | | | | | | | | | | | | | | | | | |
| <p>미체결</p> | <p>미체결내역을 보여줍니다.</p>  | | | | | | | | | | | | | | | | | | | | | | | | | | | | | | | | | | | | | | | | | | | | | | | | | | | | | | | | | | |

▶ 주식주문 유형 상세보기

 주문종류

| 구분 | 내용 | 비고 |
|-----------|--|--------|
| 지정가 | 사용자가 지정한 특정한 가격으로 체결되는 주문 | |
| 시장가 | 시장에서 형성되는 가격으로 체결되는 주문 | 단가 미입력 |
| 조건부 지정가 | 장중에는 지정가 주문이나, 미체결 시 장마감 동시호가 주문접수 시 시장가 주문으로 전환 | |
| 시간외매매 | 장 개시전 08:30 ~ 08:40 부터 장종료 후 15:40 ~ 16:00 에 진행되는 시간외종가 매매주문 | 단가 미입력 |
| 최유리 지정가 | 매수를 원하는 경우 즉시 체결이 될 수 있는 매도호가로 가격을 자동 지정하는 주문 또는 매도를 원하는 경우 즉시 체결될 수 있는 매수호가로 가격을 자동 지정하는 주문 | 단가 미입력 |
| 최우선 지정가 | 매수를 원하는 경우 가장 높은 매수호가로 가격을 자동 지정하는 주문 또는 매도를 원하는 경우 가장 낮은 매도호가로 가격을 자동 지정하는 주문 | 단가 미입력 |
| 지정가 (IOC) | 사용자가 원하는 특정한 가격으로 체결되는 주문으로 일부 체결 시 미체결 수량은 자동 취소 됨. | |
| 지정가 (FOK) | 사용자가 원하는 특정한 가격으로 체결되는 주문으로 주문수량 전체가 체결되지 않은 경우 주문수량 전체가 취소 됨. | |
| 시장가 (IOC) | 시장에서 형성되는 가격으로 체결되는 주문으로 일부 체결 시 미체결 수량은 자동 취소 됨. | |
| 시장가 (FOK) | 시장에서 형성되는 가격으로 체결되는 주문으로 주문수량 전체가 체결되지 않은 경우 주문수량 전체가 취소 됨. | |
| 최유리 (IOC) | 매도의 경우 매수호가의 최우선(1차) 호가로 체결되는 주문으로 일부 체결 시 미체결 수량은 자동 취소 됨. | 단가 미입력 |
| 최유리 (FOK) | 매도의 경우 매수호가의 최우선(1차) 호가로 체결되는 주문으로 주문수량 전체가 체결되지 않은 경우 주문수량 전체가 취소 됨. | 단가 미입력 |

 주문조건

| 구분 | 내용 |
|------------------------------------|-----------------------|
| IOC (Immediate Or Cancel Order) | 주문 즉시 체결 그리고 잔량 자동취소 |
| FOK (Fill Or Kill Order) | 주문 즉시 전부체결 또는 전부 자동취소 |

▶ 장운영별 주문입력가능시간

| 장운영 | 신규주문 접수가능시간 | | 정정, 취소주문 접수가능시간 | |
|------------|---------------|---------------|-----------------|---------------|
| | 당사 | 거래소 | 당사 | 거래소 |
| 장개시전 시간외종가 | 08:30 ~ 08:40 | 08:30 ~ 08:40 | 08:30 ~ 18:00 | 08:30 ~ 18:00 |
| 정규매매 | 08:00 ~ 15:30 | 08:30 ~ 15:30 | 08:00 ~ 18:00 | 08:30 ~ 18:00 |

| | | | | |
|------------|---------------|---------------|---------------|---------------|
| 장종료후 시간외종가 | 15:30 ~ 16:00 | 15:30 ~ 16:00 | 15:30 ~ 18:00 | 15:30 ~ 18:00 |
| 시간외단일가 | 16:00 ~ 18:00 | 16:00 ~ 18:00 | 16:00 ~ 18:00 | 16:00 ~ 18:00 |

※ 장개시전 시간외종가 및 정규장매매의 정정, 취소주문 완료 확인 :

거래소 접수가능시간부터 가능

- 당사와 거래소의 주문접수 시간이 차이나는 경우 당사는 주문을 미리 접수하므로, 정정, 취소주문에 대한 완료는 거래소가 주문을 접수한 08:30분에 확인 가능수량

Ex) 08:15분에 주문 후 20분에 취소주문시 거래소 주문접수시간 08:30분에 취소 확인 수신됨.

- 거래소에서 확인을 주기전까지 '정정중', '취소중'으로 조회됨에 유의 바람.